



23ª REGATA DE CRUCEROS

CLUB NAUTICO RÍO PIEDRAS



INSTRUCCIONES DE REGATA

La **23ª REGATA DE CRUCERO** se celebrará en aguas de la bahía de Huelva durante los meses de octubre a mayo. Organizada por el Club Náutico Río Piedras, con la colaboración de la Federación Andaluza de Vela.

1 REGLAS

1.1 La regata se regirá por las reglas tal y como se definen en el Reglamento de Regatas a Vela de la ISAF 2021- 2024 (RRV).

1.2 Además, serán de aplicación las siguientes reglas:

- a) El Código ISAF de Clasificación Deportistas (Reglamentación 22 de la ISAF).
- c) El Reglamento Técnico de Cruceros, incluidos sus anexos.
- d) El Reglamento ORC.
- e) El Reglamento de Medición ORC.
- f) El Reglamento ORC de Habitabilidad y Equipo.
- g) Las presentes Instrucciones de Regata.
- h) [DP] [NP] PROTOCOLO RELATIVO A LA PROTECCIÓN Y PREVENCIÓN DE LA SALUD FRENTE AL **COVID- 19** EN ENFRENTAMIENTO Y/O COMPETICIÓN DE LA FEDERACIÓN ANDALUZA DE VELA

En caso de discrepancia entre las anteriores reglas y las presentes Instrucciones de Regata, prevalecerán éstas últimas.

1.3 Por infracciones a Reglas de la Parte 2 del RRV se aplicará la Penalización de Dos Giros prevista en las Reglas 44.1 y 44.2 del RRV.

1.4. [DP] [NP] Los barcos no arrojarán basura al agua. Esta deberá conservarse a bordo y podrá depositarse en los recipientes en tierra. **PODRÁN SER PENALIZADOS POR EL COMITÉ DE REGATA.**

[DP] hace referencia a una regla cuya penalización es a discreción del Comité de protestas y puede ser más leve que la descalificación

[NP] hace referencia a que una infracción de esta regla no será motivo de protestas entre barcos

2 AVISOS A LOS PARTICIPANTES

Los avisos a los participantes se publicarán en el Tablón Oficial de Avisos Virtual (TOA VIRTUAL WhatsApp), **SE AVISARÁ DE LOS CAMBIOS POR EL GRUPO DE LA REGATA POR EL GRUPO DE WHATSAPP.**

3 MODIFICACIONES A LAS INSTRUCCIONES DE REGATA

Cualquier modificación a las instrucciones de regata se anunciará en el Tablón Oficial de Avisos Virtual (TOA VIRTUAL) dos horas antes de la señal de Atención de la prueba del día en que entren en vigor. Estas instrucciones prevalecerán ante el anuncio de regata.



23ª REGATA DE CRUCEROS

CLUB NAUTICO RÍO PIEDRAS



4 SEÑALES EN TIERRA

4.1 [NP] No habrá señales hechas en tierra.

5 PROGRAMA DE PRUEBAS

5.1 EN CADA PRUEBA SE REALIZARÁ LA REUNIÓN DE PATRONES EN LA SEDE DEL CLUB ORGANIZADOR A LAS 11.30 DEL DÍA DE LA PRUEBA.

5.2 Están programadas 8 pruebas en las siguientes fechas, se realizarán el mayor número de mangas por día, conforme al siguiente programa:

Fecha		Sede	HORA
16/10/2021	1º PRUEBA	C.N. RIO PIEDRAS	13:00
20/11/2021	2º PRUEBA	C. N. RIO PIEDRAS	13:00
4/12/2021	3º PRUEBA	C. N. RIO PIEDRAS	13:00
15/01/2022	4º PRUEBA	C. N. RIO PIEDRAS	13:00
12/02/2022	5º PRUEBA	C. N. RIO PIEDRAS	13:00
12/03/2022	6º PRUEBA	C. N. RIO PIEDRAS	13:00
23/04/2022	7º PRUEBA	C. N. RIO PIEDRAS	13:00
21/05/2022	8º PRUEBA	C. N. RIO PIEDRAS	13:00

6 AREA DE REGATA

6.1 El área de regata, será en las aguas del RÍO PIEDRAS, según se muestra en el anexo I.

7 RECORRIDOS

Los recorridos están indicados en el ANEXO I

LAS BOYAS SE TOMARÁN POR LA BANDA QUE DECIDA EL COMITÉ, SEGÚN EL VIENTO REINANTE DE LA SIGUIENTE MANERA: antes de la señal de atención el Comité de Regatas izará una bandera verde para indicar que las balizas se dejan por estribor, o bien una bandera roja si las balizas se dejan por babor.

8 BALIZAS

- 8.1 **Balizas de Recorrido:** Boya de balizamiento del RÍO PIEDRAS y amarilla hinchable.
- 8.2 **Balizas de Salida:** Barco del Comité de Regatas y baliza de color AMARILLA cilíndrica.
- 8.3 **Balizas de Llegada:** Barco del Comité de Regatas y baliza de color AMARILLA cilíndrica.



23ª REGATA DE CRUCEROS

CLUB NAUTICO RÍO PIEDRAS



9 LA SALIDA

SIGNIFICADO	VISUAL	MINUTOS PARA SALIR
ATENCION	BANDERA DE LA CLASE IZADA + 1 SONIDO	5
PREPARACION	BANDERA IZADA + 1 SONIDO	4
	BANDERA ARRIADA + 1 SONIDO	1
SALIDA	BANDERA DE LA CLASE ARRIADA + 1 SONIDO	0

9.1.- Se realizará una salida para cada clase. Primero saldrá Clase ORC y 10 minutos más tarde se dará la salida de la clase OPEN.

9.2.- BANDERA DE CLASE EN LA SALIDA SERA LA ECO (E).

9.3.-La zona de salida se define como el rectángulo que cubre una superficie de 100 metros hacia barlovento y sotavento de la línea de salida, y 50 metros hacia fuera de cada extremo de la línea.

9.4.- Todo barco que salga más tarde de cinco minutos después de su señal de salida será clasificado como No Salió (DNS). Esto modifica la regla A4.1

9.5.- En caso de condiciones desfavorables, el barco del Comité de Regatas podrá mantener su posición a motor.

9.6.-[NP] En adición a las reglas 29.2 y 29.3 RRV, podrán indicarse las llamadas individuales y generales por radio, canal 72 VHF. Pueden utilizarse números de vela o nombre de los barcos. Una demora en la radiodifusión de estas llamadas o el orden en que se efectúan o la no recepción de la llamada, no podrá ser objeto de protesta (modifica la regla 62.1(a) RRV). Esta regla no reduce, modifica ni exonera la responsabilidad de cada barco de salir conforme a lo establecido en el RRV.

10 LA LLEGADA

10.1 La línea de llegada, estará determinada entre el mástil a bordo del barco del Comité de Regatas y un boyarín, con una bandera de color AZUL o boya cilíndrica amarilla.

10.2 Todo barco de la clase OPEN que no lleve número de vela estará obligado a identificar su embarcación por el canal 72 VHF momentos antes de cruzar la línea de llegada. Si no llevara equipo VHF, lo hará de forma clara en la llegada.

10.3 Los barcos que se retiran después de terminar (RAF), los barcos que abandonan el campo de regatas (DNF) y los barcos que no aparecen en la línea de salida (CNC) lo comunicarán de forma inmediata o lo antes posible al Comité de Regatas a través del canal 72 VHF o a través del TOA VIRTUAL.



23ª REGATA DE CRUCEROS

CLUB NAUTICO RÍO PIEDRAS



11 PROTESTAS

11.1.-Las protestas se harán por escrito en los formularios disponibles en el barco del Comité de Regatas, cuando llegue éste a tierra, y tendrá 60 minutos de tiempo para presentarla. Esto modifica la regla 61.3 y 62.2 del RRV.

11.2.-El tiempo límite de protesta, se publicará en el TOA VIRTUAL, así como los avisos informando a las partes implicadas en las protestas acerca del orden de audiencias y de su hora, y no más tarde de 30 minutos después de finalizar el plazo para protestar.

12 PUNTUACION, COMPENSACIÓN, CLASES PARTICIPANTES Y CLASIFICACIONES

Sistema de Puntuación:

12.1 Se aplicará el Apéndice A y Sistema de Puntuación Baja descrito en la Regla A4.1 del RRV.

12.2 La puntuación total de cada barco será la suma de todas las puntuaciones obtenidas en las pruebas celebradas.

12.3 CLASES PARTICIPANTES

Clase ORC, podrán participar en esta clase todos los barcos con Certificado válido de Medición (CM) ORC 2021, tanto club como internacional. En ningún caso se estimará el rating en esta clase.

La flota se dividirá en clases en función del CDL, de acuerdo con la regla 201.1 del R.T.C:

Clase
0
1
2
3

Se establecerá una clase **OPEN** para barcos sin certificado, que será estimado por el Comité de Regatas y **penalizado con un 25%**, el cual no será motivo de protesta, ni de reclamación alguna. En esta clase no están permitidos los barcos en cuyo certificado aparezcan como Sport boats.

Para constituirse una Clase deberá haber un **mínimo de 4 barcos inscritos**. Si hay menos, el Comité de Regatas podrá agruparlos al grupo más afín, según su criterio, el cual no será motivo de protesta.

12.4

Sistema de Compensación:

12.4.1 Los resultados de las pruebas se calcularán según ORC con los valores obtenidos para el cálculo de Tiempo sobre distancia.

$$\text{Tempo Corregido} = \text{tiempo invertido} - (\text{ToD} * \text{Distance})$$



23ª REGATA DE CRUCEROS

CLUB NAUTICO RÍO PIEDRAS



13 SUSTITUCION DE PARTICIPANTES [NP][DP]

13.1 La sustitución de tripulantes es libre. Cada vez que se cambie un tripulante, deberá presentarse previamente en la Secretaría de Regatas una nueva Declaración / Relación de Tripulantes, debiendo aportar las fotocopias de las licencias federativas de los nuevos tripulantes y el nº de su DNI o pasaporte.

14 INSPECCIONES DE MEDICION Y EQUIPAMIENTO

14.1 Cualquier barco puede ser inspeccionado en todo momento para comprobar su conformidad con las reglas de clase y las instrucciones de regata.

15 COMUNICACION POR RADIO

15.1 El Comité de Regatas se comunicará por el canal 72 VHF.

16 PREMIOS

Habrán premios para las distintas clases:

ORC:

1º PREMIO
2º PREMIO
3º PREMIO

OPEN:

1º PREMIO
2º PREMIO
3º PREMIO

16. INSCRIPCIONES

Derechos de inscripción serán: CIEN EUROS (100 €) POR EMBARCACIÓN y tendrán derecho a realizar **DOS VARADAS (2)** en las instalaciones de club siempre dentro de las fechas de la 23ª regata de cruceros. El pago se abonará únicamente por transferencia bancaria antes de la fecha límite en el nº de cuenta del club organizador que será **TODA INSCRIPCIÓN SE REALIZARÁ DE FORMA TELEMÁTICA. SIN PRESENCIA EN LA OFICINA.**

TITULAR: CLUB NAUTICO RIO PIEDRAS

ES42 2100 2116 8802 0021 4594

17 EXONERACION DE RESPONSABILIDAD

Todos los barcos que participan en la regata lo hacen bajo su propio riesgo y responsabilidad. Véase la regla 4 RRV, Decisión de Regatear. La autoridad organizadora no acepta responsabilidad alguna por los daños materiales, lesiones corporales o muerte vinculados con, o antes de, durante o después de la regata



23ª REGATA DE CRUCEROS

CLUB NAUTICO RÍO PIEDRAS



ANEXO I

NUMERAL 1

ORC: SALIDA – BOYA VERDE (TERRÓN) – BOYA AMARILLA (SALIDA) – BOYA VERDE (TERRON) – LLEGADA.

MILLAS DEL RECORRIDO: 7.2

OPEN: SALIDA – BOYA VERDE (TERRON) – LLEGADA

MILLAS DEL RECORRIDO: 3,7





23ª REGATA DE CRUCEROS

CLUB NAUTICO RÍO PIEDRAS



ANEXO I

NUMERAL 2

ORC: SALIDA – BOYA VERDE (CAMPING) – BOYA AMARILLA (SALIDA) – BOYA VERDE (CAMPING) – LLEGADA.

MILLAS DEL RECORRIDO: 5,2

OPEN: SALIDA – BOYA VERDE (CAMPING) – LLEGADA

MILLAS DEL RECORRIDO: 2,6





23ª REGATA DE CRUCEROS

CLUB NAUTICO RÍO PIEDRAS



ANEXO I

NUMERAL 3

ORC: SALIDA – BOYA VERDE (TERRON) – BOYA VERDE (CAMPING) – LLEGADA.

MILLAS DEL RECORRIDO: 6,2



OPEN: SALIDA – BOYA VERDE (TERRON) – BOYA AMARILLA – LLEGADA.

MILLAS DEL RECORRIDO: 5,0

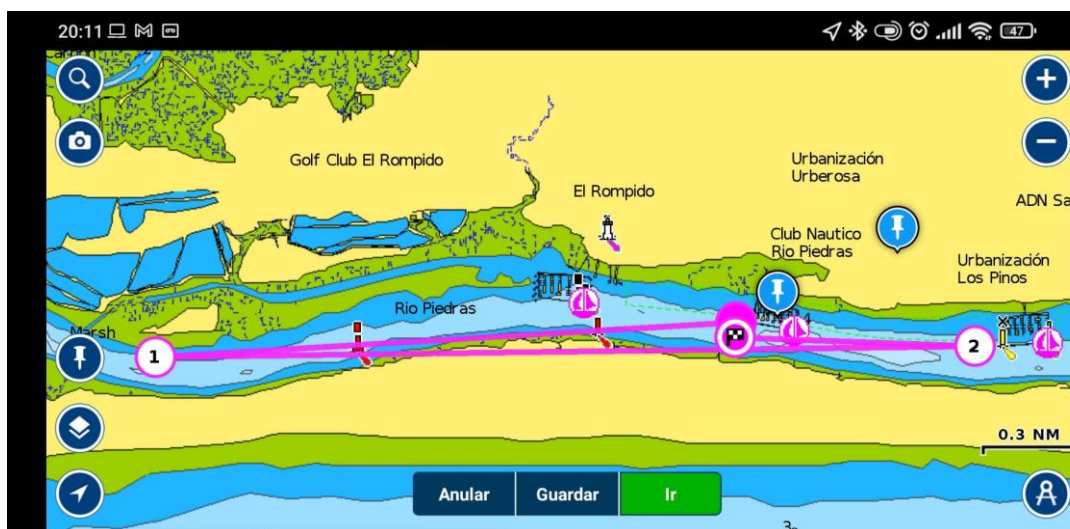



23ª REGATA DE CRUCEROS

CLUB NAUTICO RÍO PIEDRAS



ANEXO I

NUMERAL 4

ORC: SALIDA - BOYA AMARILLA (BARLOVENTO) - BOYA AMARILLA (SOTAVENTO) - BOYA AMARILLA (BARLOVENTO) - LLEGADA.

MILLAS DEL RECORRIDO: 6,0

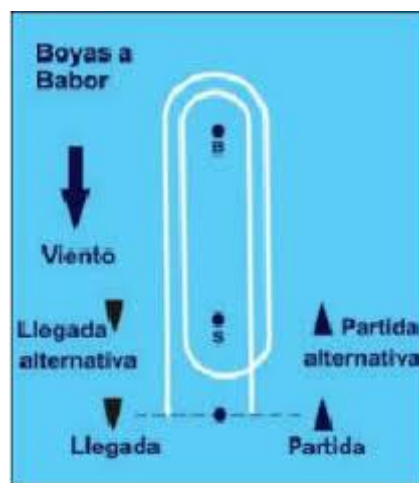

OPEN: SALIDA - BOYA AMARILLA (BARLOVENTO) - LLEGADA.

MILLAS DEL RECORRIDO: 3,0

EL NUMERAL 4 SE REALIZARÁ EN EL MAR SI LAS CONDICIONES LO PERMITEN

BALIZAS

Las de SALIDA: CILÍNDRICAS, HINCHABLES DE COLOR AMARILLO

Las de Recorrido: ESFÉRICAS O CILÍNDRICAS, HINCHABLES DE COLOR AMARILLO Y BOYAS DE BALIZAMIENTO DE LAS AGUAS DEL RÍO PIEDRAS

Las de llegada: BOYARÍN NARANJA CON MÁSTIL Y BANDERA AZUL O BOYA CILÍNDRICA AMARILLA